POLOS ST-203

FEMME

	XS	S	M	L	XL	XXL	XXXL
I-LARGEUR	42	45	48	51	55	59	63
L-LONGUEUR	59	60	61	62	64	66	68

HOMME

	XS	S	M	L	XL	XXL	XXXL
I-LARGEUR	50	53	56	59	63	67	71
L-LONGUEUR	68	69	70	71	73	75	77

ENFANT

	92	104	116	128	140	152	164
I-LARGEUR	31	32	33	35	37	41	45
L-LONGUEUR	35	39	43	47	51	55	59

I-LARGEUR:

Posez le polo à plat sur une table. Veillez à ne pas former de plis. Mesurez ensuite horizontalement de gauche à droite, à environ 3 cm en dessous des manches.

L-LONGUEUR:

Posez le polo à plat sur une table. Afin de déterminer la longueur, mesurez le polo à partir de la couture du col jusqu'en bas.

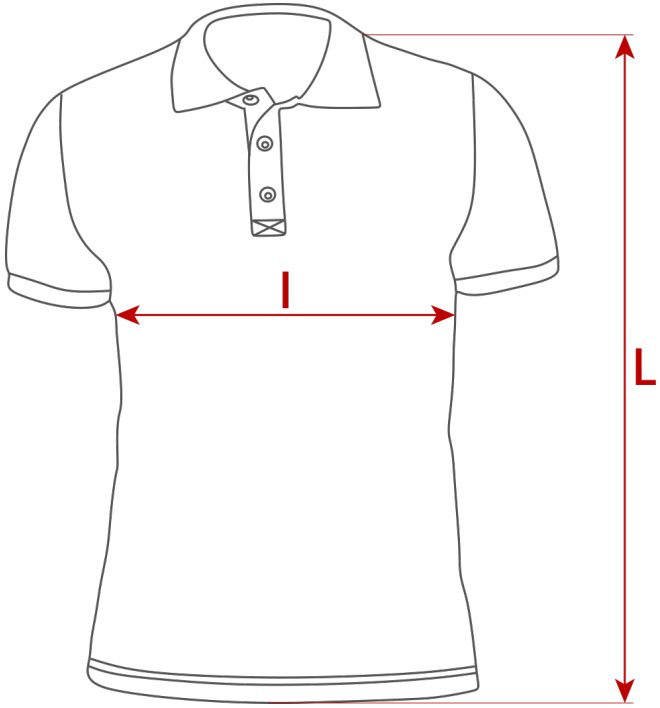

Toutes les dimensions sont données en centimètres (cm).